

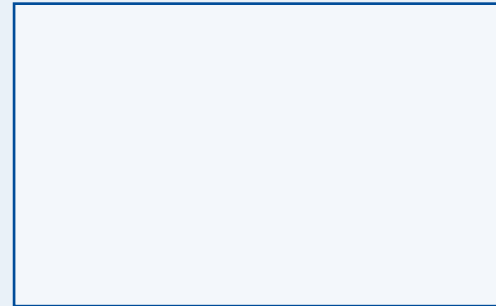

# BIOPTIC

IHR BEAUTY CENTER



## ACHTUNG!!! EMPFINDLICHE ZONE

Die Haut um die Augenpartie ist sehr fein und bildet die empfindlichste Zone des Gesichts. Die Augenpartie ist zahlreichen negativen äußeren Einflüssen ausgesetzt: schweres Makeup, intensive Lichtstrahlen (Leuchtstoffröhren in Büros und Geschäften, Autoscheinwerfer, Computerbildschirme).

Das Auge reagiert sehr schnell auf Ermüdung; Augenringe und Tränensäcke werden sichtbar. Deshalb muss der Augenbereich rechtzeitig und kontinuierlich gepflegt werden. Für diese Aufgabe haben unsere Forscher spezifische Pflegeprodukte entwickelt, die selbst den empfindlichsten Augen gerecht werden und bereits vorhandene Probleme behandeln.

**ERICSON  
LABORATOIRE**  
PARIS / FRANCE

22, AVENUE DE LA DIVISION LECLERC - 93017 BOBIGNY - FRANCE  
TEL : 01 48 96 17 50 - FAX : 01 48 96 19 96

WWW.ERICSONLABORATOIRE.COM  
EXPORT@ERICSONLABORATOIRE.COM

DEUTSCHLAND / ÖSTERREICH :  
ÄSTHETIKA - FRIEDRICHSTRASSE 36 - 66265 HEUSWEILER SAARBRÜCKEN  
WWW.ERICSON-LABORATOIRE.DE - INFO@ERICSON-LABORATOIRE.DE

SCHWEIZ :  
SWISS BEAUTY POINT - TOBAS GMBH  
OBERFELDSTRASSE 12 D - 8302 KLOTEN  
WWW.SWISSBEAUTYPOINT.CH - OFFICE@TOBAS.CH

CODE : INV78



# ERICSON LABORATOIRE

## ZWEI-PHASEN AUGEN MAKE-UP ENTFERNER – E16



Basierend auf einer Öl/Wasser-Formel ermöglicht diese Abschminklotion eine gründliche und zugleich sanfte Entfernung des Augen Make-ups. Zudem wirkt das darin enthaltene Kornblumenwasser abschwellend und angenehm beruhigend.

## BERUHIGUNGSLOTION – E230

Anwendung als Kompresse bei gereizten, geschwollenen oder müden Augen. Die Sofortwirkung besänftigt, schwellt ab und entspannt empfindliche Augen, dank der leicht antiseptischen, stimulierenden und entzündungshemmenden Eigenschaften der Kornblume. Litschi-Extrakt besitzt wegen seines Anteils an Vitamin C eine antioxidative Wirkung.



## REGENERIERENDES AUGENFLUID - E21



Für die umfassende Behandlung der Augenpartie. Diese feine und zarte Emulsion wirkt gleichermaßen gegen Fältchen, Augenringe und Tränensäcke. Dank des Wirkstoffs Algisium C2 reduziert sie Tränensäcke, die auf eine Fettsammlung zurück gehen.

## LIFTINGGEL MIT MIKROKOLLAGEN - E229

Dieses Liftinggel ist für die sofortige und sichtbare Straffung der Augenpartie. Das pflegende Wirkprinzip «Mikro-Collagen» lindert Fältchen und glättet die Haut umgehend. Lässt alle Ermüdungserscheinungen verschwinden, schenkt einen strahlenden, frischen Blick.



## PHYTO KAPSELN GEGEN ERMÜDUNGERSCHWEINUNGEN - E232



Dieser wunderbare Cocktail verbindet Pflanzenextrakte mit SILOX GT, einem leistungsstarken aus dem grünen Tee gewonnenen Phytokomplex. Er verhilft der müden Haut wieder zu Elastizität und Spannkraft. Der hohe Gehalt an Bioflavonoiden hemmt die Aktion des Superoxidations, das teilweise für die Zelloxidierung und bestimmte Entzündungsphänomene verantwortlich gemacht wird.

## MASKE GEGEN TRÄNENSÄCKE- E231

Die frische Gel-Maske wird angewendet, sobald die ersten Tränensäcke sichtbar sind. Die entwässernde Wirkung von «Redulite» setzt schnell ein. Die Mikrodurchblutung wird angeregt und lässt Schwellungen zurück gehen. Die Haut entspannt sich und wird gestrafft.



## BI-PATCH FÜR DIE AUGENPARTIE - E860

DAS PRODUKT WURDE EINEM OPHTHALMOLOGISCHEN TEST UNTERZOGEN.



Die mit einem Gel-Komplex getränkten BI-PATCHES setzen eine Wirkstoffkombination frei, welche die Zeichen von Ermüdung bekämpfen und eine sichtbar erfrischende Wirkung hinterlassen. Die Patches enthalten entwässernde und entschlackende Wirkstoffe, die den Mikrokreislauf anregen, die Haut mit Feuchtigkeit versorgen und einen Anti-Age Effekt bewirken. Die gelgetränkten Kompressen lassen die Tränensäcke anschwellen und reduzieren Augenringe. Trockenheitsfältchen werden geglättet und die gesamte Augenpartie wird vor vorzeitiger Hautalterung geschützt. Ergebnis: Die Augenpartie wird sichtbar glatter und frischer.

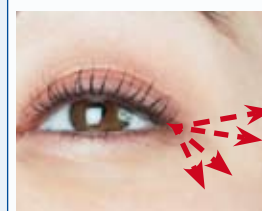

### FALTEN

Als erste Zeichen der Hautalterung erscheinen Fältchen am äußeren Augenrand und bilden mit der Zeit «Krähenfüße». Sie sind das Resultat der Abnahme von Strukturproteinen (Elastin und Kollagen).

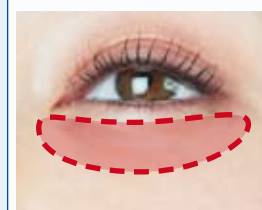

### AUGENRINGE

Als Augenringe bezeichnet man Hautverfärbungen der unteren Lider, die direkt mit Störungen der Mikrodurchblutung in Zusammenhang stehen. Mit zunehmendem Alter erschaffen die Wände der Kapillargefäße. Gefäßstaus werden begünstigt und der Blutrückfluss in die Gefäße beeinträchtigt.

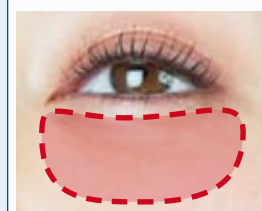

### TRÄNENSÄCKE

Unter Tränensäcken versteht man das übermäßige Anschwellen der Augenlider. Dieses Anschwellen kann zwei verschiedene Ursachen haben:

- Ödematöse Anschwellungen
- Genetisch bedingt

## FLUID GEGEN AUGENRINGE – E354

Diese umfassende Pflege bekämpft das Auftreten von Augenringen auf mehreren Ebenen. Sie regt die unzureichende Mikrozirkulation an, die für die Ablagerung von Blutpartikeln verantwortlich ist, welche zu einer leicht violetten Färbung des Unterlides führen kann.



## COLD PATCH - E815



Diese speziell für die empfindliche Augenpartie entwickelten Eisdübel enthalten natürliche Inhaltsstoffe mit drainierenden, beruhigenden und feuchtigkeitsspendenden Eigenschaften. Sie beruhigen und wirken erfrischend auf müde Augen, glätten

Augenfältchen und mildern Augenringe und Tränensäcke durch Aktivierung der Mikrodurchblutung.

## COOL MASK - E816



Diese speziell für die empfindliche Augenpartie entwickelte Maske beruhigt und wirkt erfrischend auf müde Augen, glättet die Augenpartie und mildert Augenringe und Tränensäcke durch Aktivierung der Mikrodurchblutung. Der Blick wirkt strahlend frisch und ausgeruht.